2021 PROCALIBER KULFIBER

TILLÆG TIL VÆRKSTEDSHÅNDBOG

Indhold

Monter IsoSpeed	1
Monter geardroppet	3
Kabelføring	3
Monter beskyttelsesskærmene	4
Headset	4
Krankboks	5

BEMÆRK Denne vejledning er baseret på den særlige konstruktion og komponenterne til 2021 Procaliber i kulfiber.

Tillæg til værkstedshåndbog til 2021 Procaliber i kulfiber

Monter IsoSpeed

BEMÆRK Varenr. for dette sæt er 525638. Sættet indeholder alle monteringsdelene til montering af IsoSpeed, bortset fra gummimuffen (varenr. W599977), som skaffes separat.

1. Monter stellet i en passende arbejdsstand, tryk ned forrest på stellet, så der er afstand mellem sadelrøret og overrøret.

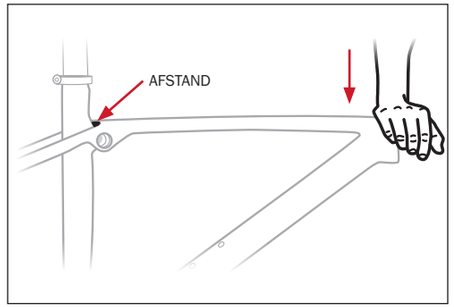

2. Sæt gummimuffen (varenr. W599977) i åbningen.

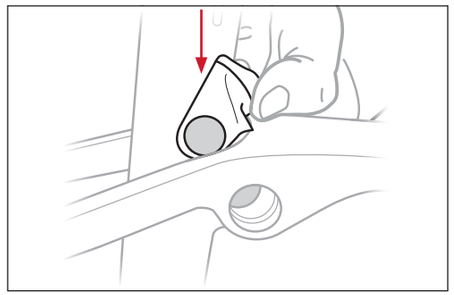

3. Sørg for at placere muffen rigtigt i forhold til lejeboringerne.

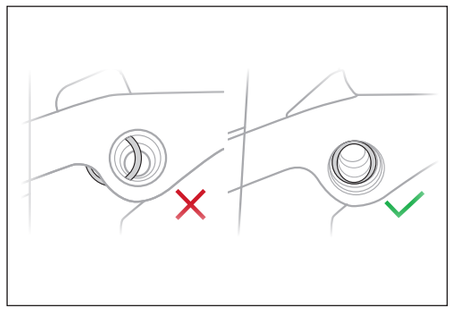

4. Modsat gearsiden smøres lejeboringen med fedt, hvorefter afstandsstykket og lejet monteres.

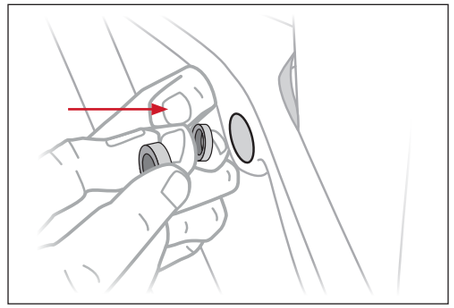

5. Brug en lejeisætter til at presse lejet helt i modsat gearsiden.

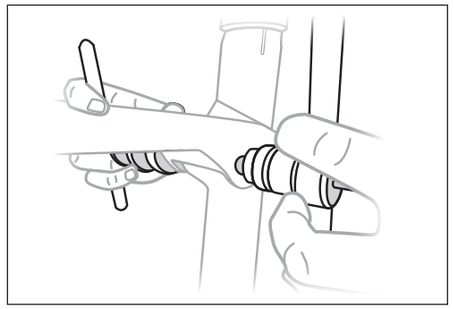

6. Monter IsoSpeed bøsningen fra gearsiden.

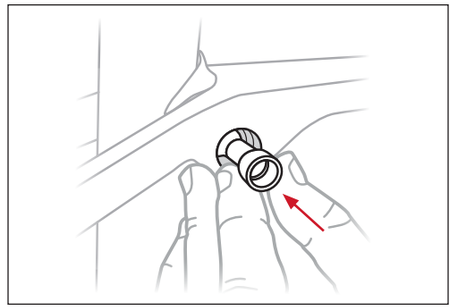

7. Monter den første IsoSpeed bolt modsat gearsiden. Brug en finger til at skubbe bøsningen mod bolten for at skrue på.

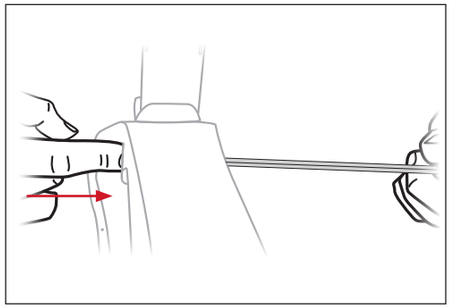

BEMÆRK Skru højst et par omgange ad gangen.

8. Smør lejeboringen med fedt i gearsiden.

9. Mens bolten og bøsningen presses mod gearsiden, monteres den anden IsoSpeed bolt og lejet i gearsiden. Skru bolten i, og pres lejet ind i bøsningen fra gearsiden.

10. Brug to 5 mm nøgler til at spænde begge bolte.

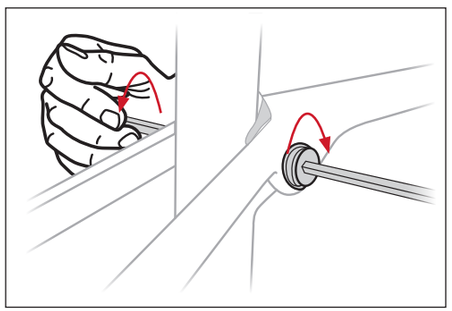

11. Spænd boltene med et moment på 8 Nm.

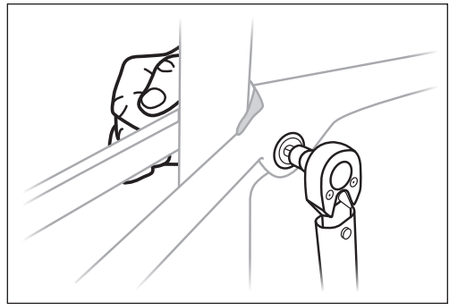

Monter geardroppet

⚠ OBS: Der må ikke smøres fedt mellem geardroppet og stellet.

⚠ OBS: Der må ikke smøres fedt på UDH-boltgevindene.

1. Isæt geardroppet på indersiden af kædestaget i gearsiden, og monter geardroppets bolt (venstregevind).

BEMÆRK Sørg for at montere skiven på ydersiden mellem stellet og bolten.

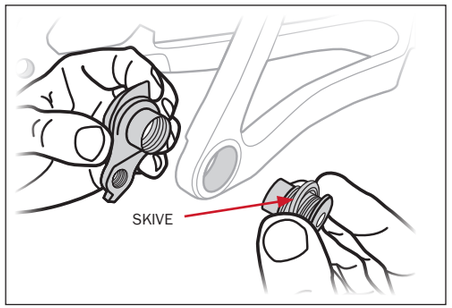

2. Sørg for at placere geardroppet det rigtige sted som vist.

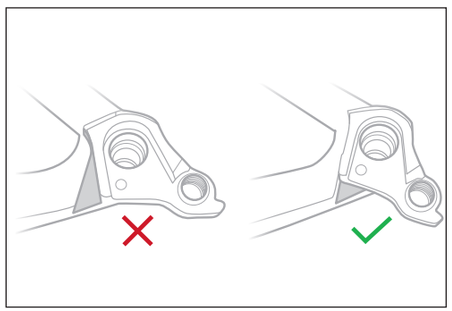

3. Spænd geardropbolten med et moment på 25 Nm (venstregevind).

Kabelføring

BEMÆRK Der er rør inde i stellet til at føre kabler og slanger fra kronrøret hele vejen igennem til udgangshullerne.

1. Dropper-sadelpind (ekstraudstyr)

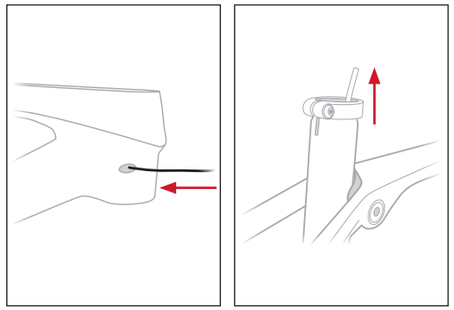

2. Bagbremse (øverste hul i kronrøret)

3. Bagskifter (nederste hul i kronrøret)

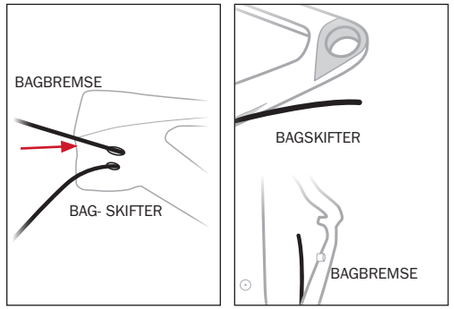

4. Hvis der ikke er monteret en dropper-sadelpind, monteres proppen (varenr. W600649) i kronrørets adgangshul.

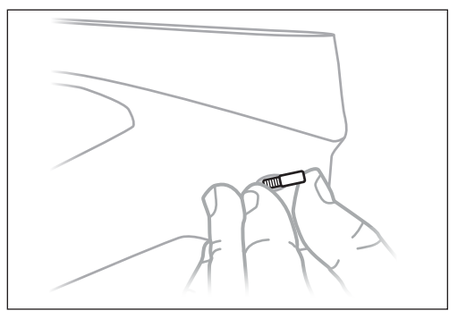

Monter beskyttelsesskærmene

- Skrårøret øverst, varenr. W582884
- Skrårøret nederst, varenr. W599975
- Kædestaget øverst (med stift i klæbesiden til korrekt placering) varenr. W582883
- Kædestaget nederst, varenr. W600295

1. Brug isopropylalkohol til at rengøre anlægsfladerne på stellet til beskyttelsesskærmene.

⚠ OBS: Det er ikke hele stellet, der skal rengøres med isopropylalkohol.

2. Tag beskyttelsespapiret af klæbesiden.

3. Monter skærmene som vist.

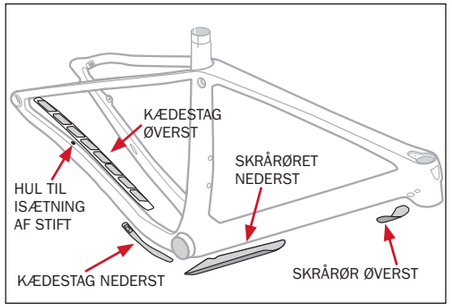

Headset

1. Monter gaffelkronen og dernæst det nederste leje på styrrøret.

2. Monter forgaflen nedefra og i kronrøret.

3. På styrrøret monteres det øverste leje og kompressionsringen.

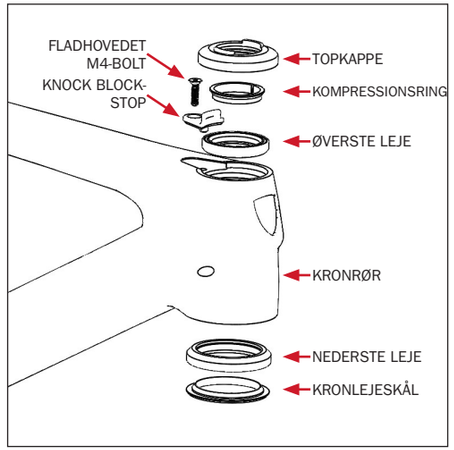

4. Brug den fladhovedede M4-bolt til at montere Knock Block-stoppet.

BEMÆRK 2021 Procaliber er udstyret med en ny Knock Block (varenr. 5252158). Den fungerer med 62 graders rotation.

5. Monter topkappen.

6. Monter afstandsringe som nødvendigt.

Krankboks

2021 Procaliber er udstyret med en standard BB92-pressfit krankboks.

Se producentens vejledning til krankboksen for anvisninger til afmontering og montering.

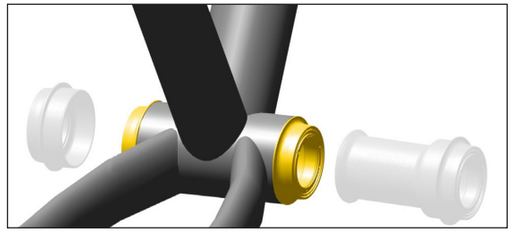

TEGNING: SRAM